話題の近鉄名阪特急『ひのとり』と
近鉄観光特急『しまかぜ』乗車
名古屋市内と伊勢では自由散策　１泊２日

日程：2020年10月24日（土）～10月25日（日）
宿泊：コンフォートホテル名古屋伏見（１室２名利用）
料金：２２，０００円（地域クーポン2,000付）
ＧＯＴＯキャンペーン利用　通常料金27,000円

月日	行　程	食事
10/24 （土）	11：00　大阪難波 ―――― 13：05　近鉄名古屋 話題の近鉄名阪特急『ひのとり』昼食のお弁当をご用意します ※近鉄名古屋到着後、自由行動 15：00以降、各自でホテルにチェックイン ＊コンフォートホテル名古屋伏見 名古屋市中区錦2-19-14 ℡052-201-2911 地下鉄『伏見』徒歩４分 （名古屋駅より１駅です）	弁当
10/25 （日）	出発まで、自由行動 11：30　名古屋 ＝＝＝＝＝＝＝＝ 13：00　伊勢神宮 ＝＝＝＝ 13：30　鳥羽 バスにて伊勢方面へ　いずれかでご下車下さい ※伊勢神宮や鳥羽等で自由行動 16：31　鳥羽――宇治山田 ―――― 16：42 18：15　鶴橋―大阪上本町―大阪難波 18：17　18：21 近鉄観光特急『しまかぜ』	朝食

※　道路事情や天候等、行程等を変更する場合がございますのであらかじめご了承ください。
※　行程表に記載の所要時間は平均所要時間(目安)であり、交通事情等の事由により変更になる場合があります。

近鉄名阪特急『ひのとり』

近鉄観光特急『しまかぜ』

コンフォートホテル名古屋伏見

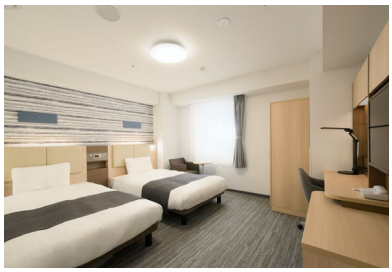

●集合時間場所：近鉄：大阪難波駅　東改札口

※大阪難波駅以外でご乗車をご希望の場合はお申し出下さい。

●集合時間：１０：３０分（時間厳守）

●その他

＊食事：１日目：昼食（弁当）、２日目：朝食　その他は各自にて

＊宿泊：お部屋は２名１室利用です。

一人部屋ご希望の場合：追加料金：3,000 円

＊取消料（出発の前日より起算。取消料のパーセントは 27,000 円に対して）

●２１日前まで	無料
●２０日～８日まで	旅行代金の２０％
●7 日～2 日まで	旅行代金の２０％
●旅行開始前日	旅行代金の４０％
●旅行開始当日	旅行代金の５０％
●旅行開始後・無連絡	旅行代金の５０％

旅行企画・実施　毎日新聞旅行（毎日新聞大阪開発）

〒530-8283 大阪市北区梅田 3-4-5　毎日新聞ビル３階　TEL０６－6346-8800

（月～金　10：00～18:00）

ご出発当日の緊急連絡先：090-1079-3288　　西村和能